

『保証マンスリー』は、東京信用保証協会がお届けする保証情報誌です

保証マンスリー

10 2019
VOI.40
No.10

October

▶ 今月のお知らせ

環境変化対応特別保証制度【略称：環境変化】創設のお知らせ
当協会の創業支援を利用されたお客さまの事例動画を
ホームページで紹介しています
「経営支援のご案内」リーフレットを作成しました

▶ 事業実績

▶ インフォメーション

「女性創業者向けセミナー」開催のお知らせ



環境変化対応特別保証制度【略称:環境変化】 創設のお知らせ

このたび、当協会では様々な外部環境の変化による一時的な影響の緩和措置のため、低保証料率の適用により円滑に資金を供給することを目的とした当協会独自制度「環境変化対応特別保証制度【略称:環境変化】」を創設いたしました。



1 制度の特長

①通常^{*}より**約20%低い保証料率**を適用します。

年率(%)

通常 [*] の保証料率	料率区分								
	1	2	3	4	5	6	7	8	9
	1.90	1.75	1.55	1.35	1.15	1.00	0.80	0.60	0.45
本制度	1.52	1.40	1.24	1.08	0.92	0.80	0.64	0.48	0.35

※一般保証料率(無担保1,000万円超の場合)

※なお、有担保割引は行わず、次のいずれかの書類を提出した場合のみ上記に加えてさらに0.1%割引した保証料率を適用します。

- ①会計参与を設置している旨の登記を行ったことを示す書類
- ②公認会計士または監査法人の監査を受けたことを示す監査報告書の写し

②融資期間は**7年まで**対応可能です。

運転資金、設備資金にかかわらず、融資期間は7年まで対応可能です。

③据置期間は**6か月まで**とることができます。

返済据置期間を6か月以内に設定しています。

2 制度概要

環境変化対応特別保証制度【略称:環境変化】	
保証対象	消費税率引上げ等の環境変化による影響を受けている 又は影響を受けることが見込まれる中小企業・小規模事業者
融資限度額	3,000万円
対象資金	運転資金又は設備資金
保証割合	責任共有制度対象
融資期間	7年以内(据置期間6か月以内を含む)
返済方法	分割返済(融資期間6か月以内の場合は一括返済も可)
融資形式	証書貸付又は手形貸付(手形貸付の場合は融資期間6か月以内)
保証料率	上記「1 制度の特長」欄を参照
融資利率	金融機関所定利率
担保・保証人	担 保……原則として無担保 保証人……原則として法人代表者のみ
必要書類	通常の申込関係書類のほか、本制度所定の「環境変化対応特別保証制度申込書」が必要
その他	他の保証付融資(本制度を除く)の借換えは不可

3 環境変化対応特別保証制度についてよくあるご質問

Q.1 「環境変化対応特別保証制度」を利用する際に添付する申込書について教えてください

A.1 書式は右の通りです。
当協会支店の窓口にご用意してあるほか、当協会ウェブサイト・約定金融機関専用ページからもダウンロード可能です。

金融機関欄は、「信用保証申込依頼書」と同様に記載・捺印をお願いします。

金融機関 信用銀行
支店 ○○○○支店
支店長 東京信用太郎

該当事由・必要理由については各該当項目にを入れてください。「その他」にを入れた場合は、内容もご記入ください。今後の見通しについては、を入れた項目にかかわらず、内容についてもご記入ください。

令和 年 月 日

東京信用保証協会 殿

金融機関
支店
支店長

「環境変化対応特別保証制度【略称：環境変化】」申込書

このたび、保証申込みをした_____殿は、下記のとおり本制度の保証対象に該当することを確認しています。

記

該当事由	(□に/) ※影響を受けている(見込みも含む)項目を選択。複数選択可能。 <input type="checkbox"/> 消費税率の引き上げ <input type="checkbox"/> その他()
必要理由	(□に/) ※複数選択可能。 <input type="checkbox"/> 売上の減少 <input type="checkbox"/> 利益の減少 <input type="checkbox"/> その他(下欄に内容を記載) <input type="text"/>
今後の見通し	(□に/)して、下欄に内容を具体的に記入 ※複数選択可能。 <input type="checkbox"/> 売上の増加を図る <input type="checkbox"/> 収益性の向上を図る <input type="checkbox"/> その他 <input type="text"/>

以上

Q.2 運転設備(運転資金と設備資金を同時に利用する)の取扱いは可能ですか？

A.2 可能です。

Q.3 本制度で他の保証付き融資を借り換えることはできますか？また、他の制度で本制度を借り換えることはできますか？

A.3 本制度で他の保証付き融資を借り換えることはできません。他の制度での本制度借換え及び本制度間の借換えは可能です(一部制度を除きます)。ただし、借換えをすることで保証料率が高くなる場合もありますので、お客さまに十分にご説明をしていただく必要があります。

Q.4 (本制度所定の申込書について)該当事由の「その他」に記載するものとしては、どのようなものがありますか？

A.4 主なものとしては、日韓関係の悪化、米中貿易摩擦、最低賃金の上昇などが想定されますが、それ以外でも中小企業・小規模事業者に影響を与える外部環境の変化であれば該当します。

Q.5 該当事由や必要理由の根拠となる資料の提出は必要ですか？

A.5 資料の提出は原則として不要です。ただし、審査上必要と判断される場合には、ご提出をお願いする場合があります。

Q.6 本制度の取扱期間はいつまでですか？

A.6 令和元年10月1日から令和2年3月31日(当協会保証申込受付分)までとなります。

当協会の創業支援を利用されたお客さまの事例動画をホームページで紹介しています



当協会では、都内で創業を志している方や創業に興味をお持ちの方を対象として、創業のノウハウや体験談をわかりやすく伝える「創業事例集」を刊行しています。また、近年のインターネットやスマートフォンの普及を受けて、より手軽にご覧いただけるように、創業事例をご紹介する動画を製作し、ホームページに掲載しています。ぜひご覧ください。



創業事例をご紹介する動画



動画QRコード

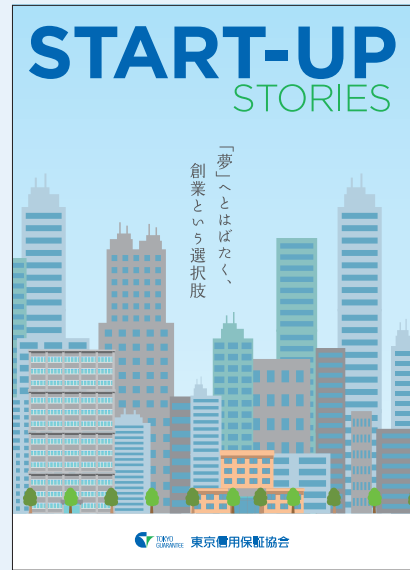

創業事例集(表紙)

*創業事例動画及び創業事例集冊子に関するお問い合わせは、経営支援部 経営支援統括課(03-3272-2276)へ、創業に関する具体的なご質問やご相談等は、担当する各支店(法人は登記上の本店所在地、個人事業者は住民登録地)までお願いします。

ご活用ください!

「経営支援のご案内」リーフレットを作成しました



当協会をご利用いただいているお客さま向けに、様々な経営課題の解決に向けたサポートを行っています。今般、当協会のサポート内容に関し、事例を用いてわかりやすくご紹介するリーフレットを作成しました。お客さまに当協会の経営支援について説明される機会などにぜひご活用ください。



表紙

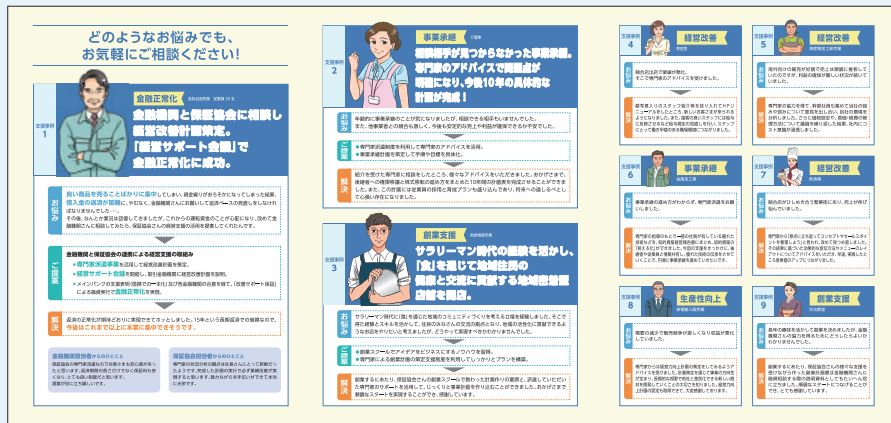

中面

*本リーフレットに掲載された専門家派遣事業に関するお問い合わせは、経営支援部 企業サポート推進チーム(03-3272-2357)へ、具体的なご相談等は、担当する各支店(法人は登記上の本店所在地、個人事業者は住民登録地)までお願いします。

〈業務概況〉

当月中

当年度累計 (金額単位:百万円)

	件数	金額	前年同月比(%)		件数	金額	前年同期比(%)	
			件数	金額			件数	金額
保証申込	6,486	94,862	93.0	92.7	33,724	485,444	98.5	95.9
保証承諾	6,090	85,769	89.4	91.2	30,940	420,796	97.6	94.9
保証債務残高	329,224	2,823,241	93.5	94.6	—	—	—	—
代位弁済	543	5,285	108.8	109.2	2,227	21,266	108.2	104.8
回収	—	936	—	115.0	—	4,584	—	90.1

〈月別保証承諾金額・債務残高〉

(単位:億円)

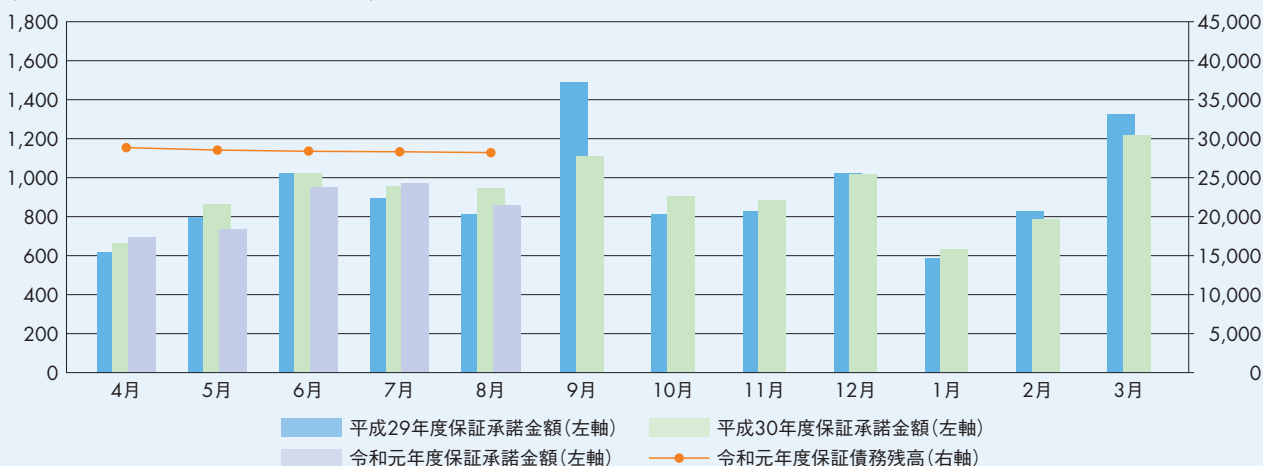

〈業種別保証承諾状況〉

(金額単位:百万円)

	当月中				当年度累計			
	件数	金額	前年同月比(%)		件数	金額	前年同期比(%)	
			件数	金額	件数	金額	件数	金額
製造業	999	15,772	94.1	92.3	5,116	77,398	99.9	94.1
卸売業	1,044	18,930	94.1	92.7	5,207	92,444	94.4	92.1
小売業	952	9,539	82.2	86.2	4,847	49,264	95.0	94.7
建設業	1,085	14,191	88.1	87.7	5,465	66,811	97.2	93.5
サービス業	1,397	17,942	88.8	93.8	7,042	87,252	99.0	99.8
運輸倉庫業	139	2,387	88.5	125.6	742	11,124	106.5	99.7
不動産業	456	6,853	90.5	84.8	2,421	35,542	99.7	94.3
その他の産業	18	155	94.7	76.6	100	960	94.3	79.4
合計	6,090	85,769	89.4	91.2	30,940	420,796	97.6	94.9

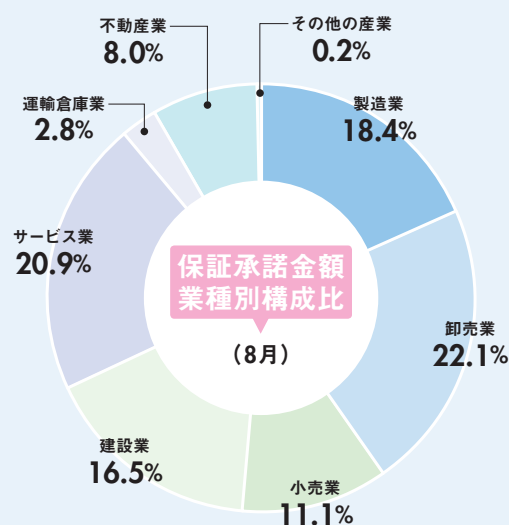

〈業種別代位弁済状況〉

(金額単位:百万円)

	当月中				当年度累計			
	件数	金額	前年同月比(%)		件数	金額	前年同期比(%)	
			件数	金額	件数	金額	件数	金額
製造業	76	1,034	76.8	84.7	306	3,643	74.1	77.8
卸売業	144	1,492	123.1	109.5	602	7,070	117.3	108.6
小売業	97	891	105.4	172.2	465	3,789	134.4	180.4
建設業	64	576	83.1	93.1	254	2,271	92.0	96.3
サービス業	129	993	138.7	105.9	510	3,781	119.2	99.6
運輸倉庫業	11	85	275.0	146.1	27	176	117.4	63.9
不動産業	22	213	129.4	172.3	61	534	115.1	98.8
その他の産業	0	0	0.0	0.0	2	2	28.6	7.4
合計	543	5,285	108.8	109.2	2,227	21,266	108.2	104.8

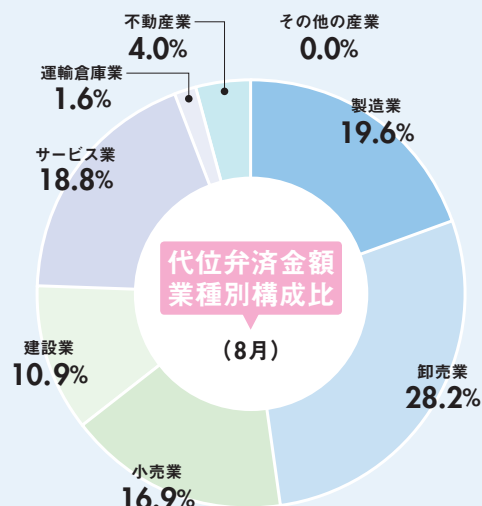

〈金融機関業態別状況〉 【保証承諾】 (金額単位:百万円)

	当月中				当年度累計			
	件数		金額		件数		金額	
	前年同月比(%)		前年同期比(%)		前年同月比(%)		前年同期比(%)	
	件数	金額	件数	金額	件数	金額	件数	金額
都市銀行	1,097	27,604	80.2	84.1	5,151	125,744	87.5	84.9
地方銀行	382	7,002	114.4	111.9	1,704	31,868	101.0	98.0
第二地方銀行	175	3,125	81.8	85.3	1,018	18,343	91.1	91.7
信用金庫	4,052	43,787	89.8	92.4	21,226	224,699	100.3	100.9
信用組合	370	4,018	103.6	117.3	1,729	17,840	102.4	106.0
その他	14	232	46.7	48.1	112	2,303	67.1	67.0
合計	6,090	85,769	89.4	91.2	30,940	420,796	97.6	94.9

【代位弁済】 (金額単位:百万円)

	当月中				当年度累計			
	件数		金額		件数		金額	
	前年同月比(%)		前年同期比(%)		前年同月比(%)		前年同期比(%)	
	件数	金額	件数	金額	件数	金額	件数	金額
	168	2,036	120.9	104.4	649	8,302	102.7	95.4
	50	679	185.2	211.0	158	2,158	117.9	142.8
	23	215	127.8	106.3	87	1,000	94.6	89.4
	276	2,119	96.2	98.5	1,191	8,694	109.9	107.9
	22	172	88.0	104.5	128	917	132.0	134.0
	4	65	133.3	132.9	14	195	70.0	90.8
	543	5,285	108.8	109.2	2,227	21,266	108.2	104.8

〈地区別状況〉 【保証承諾】 (金額単位:百万円)

	当月中				当年度累計			
	件数		金額		件数		金額	
	前年同月比(%)		前年同期比(%)		前年同月比(%)		前年同期比(%)	
	件数	金額	件数	金額	件数	金額	件数	金額
千代田区	281	5,891	87.5	92.4	1,470	30,175	97.7	92.5
中央区	291	5,443	81.1	81.9	1,434	27,179	84.9	82.5
港区	352	6,811	92.4	88.9	1,623	32,532	93.1	89.8
新宿区	277	5,198	85.8	86.2	1,376	25,268	96.2	97.9
文京区	109	1,582	82.0	75.7	536	8,703	91.0	90.7
台東区	281	3,695	82.4	77.8	1,621	19,967	89.0	84.8
墨田区	173	2,118	90.6	66.4	1,008	12,699	106.9	90.5
江東区	188	2,531	97.9	123.9	918	12,841	97.1	108.7
品川区	225	3,125	109.2	113.3	1,062	13,137	106.7	103.2
目黒区	118	1,327	79.7	79.8	612	7,275	93.0	85.3
大田区	307	3,874	88.0	83.7	1,526	19,873	95.0	93.0
世田谷区	271	3,314	90.3	95.8	1,333	16,660	96.9	104.0
渋谷区	321	6,455	87.5	89.0	1,659	32,249	95.0	92.9
中野区	113	1,528	118.9	116.8	506	6,628	99.4	97.2
杉並区	125	1,824	86.2	92.8	614	8,643	93.7	106.5
豊島区	181	2,433	77.0	77.9	938	12,137	99.8	97.6
北区	104	1,071	97.2	90.3	580	5,503	94.8	94.6
荒川区	129	1,435	89.6	95.6	607	6,368	91.7	89.3
板橋区	157	2,086	82.2	93.7	817	9,976	93.4	92.2
練馬区	189	1,959	81.8	78.7	964	9,550	100.1	99.2
足立区	266	2,915	81.8	81.7	1,509	15,582	98.2	92.6
葛飾区	169	1,780	89.9	91.1	966	10,689	113.2	109.0
江戸川区	311	3,717	90.1	95.8	1,492	16,089	96.4	87.6
市町村・島嶼	1,152	13,658	96.3	111.0	5,769	61,071	104.8	105.6
合計	6,090	85,769	89.4	91.2	30,940	420,796	97.6	94.9

【代位弁済】 (金額単位:百万円)

	当月中				当年度累計			
	件数		金額		件数		金額	
	前年同月比(%)		前年同期比(%)		前年同月比(%)		前年同期比(%)	
	件数	金額	件数	金額	件数	金額	件数	金額
	44	414	141.9	181.8	146	1,419	115.0	111.0
	41	391	157.7	112.1	144	1,572	86.7	81.8
	34	291	85.0	77.5	159	1,442	98.8	84.1
	47	357	204.3	102.9	161	1,545	151.9	126.4
	4	33	200.0	403.2	27	370	65.9	85.3
	24	188	58.5	49.6	124	1,027	104.2	103.9
	10	116	66.7	232.6	97	940	132.9	182.2
	14	92	60.9	26.8	84	783	127.3	88.2
	24	339	200.0	140.2	93	1,078	197.9	182.9
	13	107	433.3	388.7	29	220	76.3	52.8
	34	341	340.0	534.2	96	741	112.9	101.0
	7	75	63.6	141.5	70	908	100.0	186.9
	44	632	151.7	133.4	177	2,363	120.4	120.9
	12	191	85.7	213.7	40	467	142.9	214.1
	11	161	137.5	166.3	38	318	100.0	75.0
	23	308	121.1	183.6	73	876	89.0	124.4
	15	93	125.0	148.2	42	271	123.5	107.5
	2	38	20.0	49.7	30	155	63.8	43.4
	13	73	44.8	18.7	47	426	95.9	77.6
	8	111	53.3	114.8	51	517	134.2	182.7
	10	51	52.6	31.0	64	365	80.0	43.7
	11	58	47.8	29.0	54	346	103.8	76.6
	25	139	125.0	63.0	91	887	103.4	90.9
	73	685	114.1	205.1	290	2,230	104.7	106.4
	543	5,285	108.8	109.2	2,227	21,266	108.2	104.8

保証申込・ご相談窓口のご案内

お客様の利便性を考慮し、担当地域制をとっています。法人の方は登記上の本店所在地、個人の方は住民登録地を担当する窓口へお越しください。また都外に本店または住民登録のある方は、都内営業所の所在地の窓口までお願いします。

八重洲支店

担当地域：
千代田区・中央区・港区・島嶼
〒104-8470
中央区八重洲2-6-17
東京信用保証協会
本店2階
TEL 03 (3272) 3151
FAX 03 (3272) 3155

新宿支店

担当地域：
新宿区・中野区・杉並区
〒160-0023
新宿区西新宿6-3-1
新宿アイランド・ウィング
ビル3階
TEL 03 (3344) 2251
FAX 03 (3344) 2390

上野支店

担当地域：
台東区・文京区・北区
〒111-0041
台東区元浅草2-6-7
マタイビル5階
TEL 03 (3847) 3171
FAX 03 (3847) 3191

池袋支店

担当地域：
豊島区・板橋区・練馬区
〒170-0013
豊島区東池袋1-24-1
ニッセイ池袋ビル8階
TEL 03 (3987) 5445
FAX 03 (3987) 7523

千住支店

担当地域：
足立区・荒川区
〒120-0036
足立区千住仲町40-10
住友生命北千住ビル2階
TEL 03 (3888) 7231
FAX 03 (3888) 7293

葛飾支店

担当地域：
葛飾区
〒125-0062
葛飾区青戸7-2-5
東京都城東地域
中小企業振興センター3階
TEL 03 (5680) 0801
FAX 03 (5680) 0807

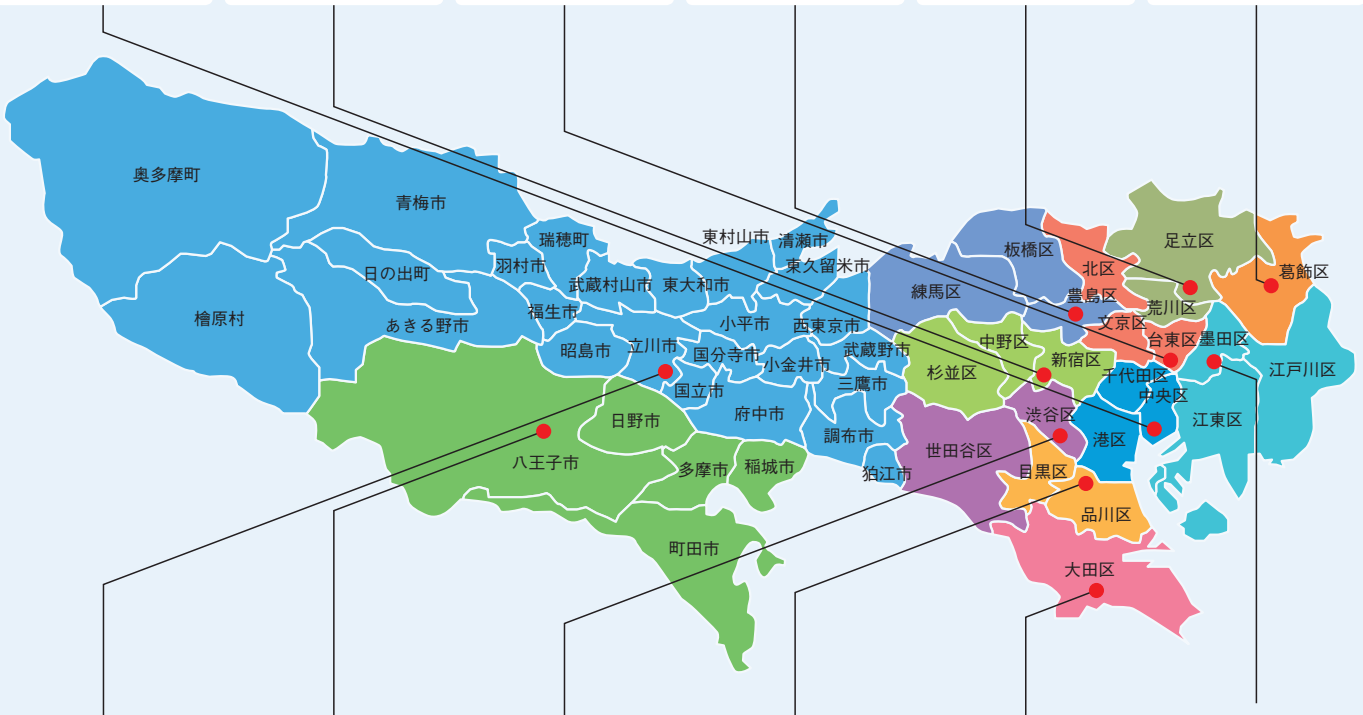

立川支店

担当地域：
八王子支店担当地域
以外の多摩地区
〒190-0012
立川市曙町2-37-7
コアシティ立川ビル5階
TEL 042 (525) 6621
FAX 042 (525) 8712

八王子支店

担当地域：
八王子市・町田市・日野市・多摩市・稲城市
〒192-0046
八王子市明神町3-20-6
八王子ファーストスクエア
ビル3階
TEL 042 (646) 2511
FAX 042 (646) 1970

渋谷支店

担当地域：
渋谷区・世田谷区
〒150-0002
渋谷区渋谷3-28-13
渋谷新南口ビル5階
TEL 03 (5468) 0135
FAX 03 (5468) 1037

五反田支店

担当地域：
品川区・目黒区
〒141-0022
品川区東五反田2-10-2
東五反田スクエアビル4階
TEL 03 (5447) 8250
FAX 03 (3443) 1130

大田支店

担当地域：
大田区
〒144-0035
大田区南蒲田1-20-20
東京都城南地域
中小企業振興センター3階
TEL 03 (5710) 3610
FAX 03 (5710) 3091

錦糸町支店

担当地域：
墨田区・江東区・江戸川区
〒130-0013
墨田区錦糸1-2-1
アルカセントラルビル4階
TEL 03 (5608) 2011
FAX 03 (5608) 2320

※お電話の際はおかけ間違いのないようご注意ください。

事業承継について

・事業承継について相談したい
事業承継サポートデスク
TEL 03 (3272) 3004

海外展開について

・海外展開について相談したい
海外展開サポートデスク
TEL 03 (3272) 3009

社債保証について

・特定社債保証制度の申込手続
について知りたい
経営支援課 (本店3階)
TEL 03 (3272) 3084

信用保証料について

・信用保証料の計算方法、送金
手続、返戻等について知りたい
経理課 (本店7階)
TEL 03 (3272) 3003

条件変更手続について

期間延長・返済方法の変更
(他の条件変更や事故報告を伴うものを除く)

創業保証の申込・ご相談

・創業に関する保証申込や相談
をしたい

各支店保証課
創業支援の窓口として各支店内
に「創業アシストプラザ」を設置
しています。

貸付実行・償還・完済報告について

・貸付実行・報告手続について
知りたい
・償還・完済報告について知り
たい

信用保険課 (本店5階)
TEL 03 (3272) 2274

延滞、その他事故が発生したとき

・事故報告の手続について知り
たい

管理統括課 (本店4階)
TEL 03 (3272) 2259

代位弁済について

・債権保全に関することなど、
事前協議をしたい
・代位弁済請求の手続について
知りたい
・債権書類の引渡し等について
知りたい

代位弁済課 (本店4階)
TEL 03 (3272) 2272

各支店保証課等
※名称・住所変更など各種報告についてもこちらへお願い
します。

連帯保証人の追加・解除、保証条件担保の変更など
上記以外の条件変更

管理統括課 (本店4階)
TEL 03 (3272) 2273

東京信用保証協会

検索

<https://www.cgc-tokyo.or.jp/>

「女性創業者向けセミナー」 開催のお知らせ

好きなことを仕事にしたい、起業のアイデアを実現したい、
そんなあなたのきっかけになりますように。



日時 令和元年 **11月17日** 日

13:00～16:30

会場 Startup Hub Tokyo
(千代田区丸の内2-1-1
明治安田生命ビル
TOKYO創業ステーション1F)

定員 **100名**
(申込先着順)

参加
無料



主催 東京信用保証協会

対象 創業に興味がある方及び創業間もない方
(女性限定)

■東京信用保証協会による創業支援について

■基調講演

「働きやすくするサービスを、
自分のために、人のために」
～自分の課題で起業するということ～

講師：株式会社タスカジ 代表取締役
和田 幸子氏

家事代行マッチングサービス「タスカジ」を運営。
日経ウーマン・オブ・ザ・イヤー2018「働き方改革サポート賞」受賞。



■先輩起業家とのトークセッション

「好きなことで起業して成功に結びつける方法」

■交流会 (パネリストも参加) / 資金繰相談会



パネリスト：
onBeauty
奥野 恵氏



コーディネーター：
中小企業診断士
金 順玉氏



詳しくは、当協会のホームページをご覧ください。

東京信用保証協会

検索

〈お問い合わせ先〉 経営支援部 経営支援統括課 TEL:03-3272-2276



金融機関の皆さまの声をお寄せください

当協会は昭和55年より金融機関と保証協会をつなぐ情報誌として「保証マンスリー」を発行しています。
創業や経営に役立つ知識・情報をコンパクトにまとめた公開講座を開催しております。
本誌に関する金融機関の皆さまからのご意見・ご要望などを承っております。
お気軽に企画部広報課(03-3272-3089)までお寄せください。