

「保証マンスリー」は、東京信用保証協会がお届けする保証情報誌です

保証マンスリー

2
2020
VOL.41
No.2

February

▶ 今月のお知らせ

環境変化対応特別保証制度【略称:環境変化】の
取扱期間について

事業承継特別保証制度の
「取扱開始前事前相談」の実施について

令和元年度第3四半期事業概況

▶ 事業実績

▶ インフォメーション

江戸・TOKYO 技とテクノの融合展2020



ご注意ください!

環境変化対応特別保証制度【略称:環境変化】の 取扱期間について

～令和2年3月31日当協会保証申込受付分まで～

昨年10月から取扱いを開始した「環境変化対応特別保証制度【略称:環境変化】」が
まもなく取扱期間の終了を迎えます。ご利用を検討されている場合は、お早めにお申込み
の準備を進めていただきますようお願いいたします。



1 取扱期間

令和2年3月31日(当協会保証申込受付分)まで

2 制度の特長

①通常[※]より約20%低い保証料率を適用します。

(年率(%))

通常の 保証料率 [※]	料率区分								
	1	2	3	4	5	6	7	8	9
	1.90	1.75	1.55	1.35	1.15	1.00	0.80	0.60	0.45
環境変化	1.52	1.40	1.24	1.08	0.92	0.80	0.64	0.48	0.35

※一般保証料率(無担保1,000万円超の場合)

※なお、有担保割引は行わず、次のいずれかの書類を提出した場合のみ上記に加えてさらに0.1%割引した保証料率を適用します。

- ①会計参与を設置している旨の登記を行ったことを示す書類
- ②公認会計士または監査法人の監査を受けたことを示す監査報告書の写し

②融資期間は7年まで対応可能です。

運転資金、設備資金にかかわらず、融資期間は7年まで対応可能です。

③据置期間は6か月までとることができます。

返済据置期間を6か月以内に設定しています。

3 制度概要

環境変化対応特別保証制度【略称:環境変化】	
保証対象	消費税率引上げ等の環境変化による影響を受けている又は影響を受けることが見込まれる中小企業者
融資限度額	3,000万円
対象資金	運転資金又は設備資金
保証割合	責任共有制度対象
融資期間	7年以内(据置期間6か月以内を含む)
返済方法	分割返済(融資期間6か月以内の場合は一括返済も可)
融資形式	証書貸付又は手形貸付(手形貸付の場合は融資期間6か月以内)
保証料率	上記「2 制度の特長」欄を参照
融資利率	金融機関所定利率
担保・保証人	担保……原則として不要 保証人……原則として法人代表者のみ
必要書類	通常の申込関係書類のほか、本制度所定の「環境変化対応特別保証制度申込書」が必要
その他	他の保証付融資(本制度を除く)の借換えは不可(※)

※本制度で他の保証付き融資を借り換えることはできませんが、昨年10月以降に融資実行した本制度を改めて借り換えることは可能です。
ただし、借換えをすることで保証料率が高くなる場合もありますので、ご注意ください。

4 「環境変化」を利用する際に添付する申込書について

令和 年 月 日

東京信用保証協会 殿

金融機関
支 店
支 店 長

「環境変化対応特別保証制度【略称：環境変化】」申込書

このたび、保証申込みをした_____殿は、下記の
とおり本制度の保証対象に該当することを確認しています。

記

該当事由	<input checked="" type="checkbox"/> ※影響を受けている（見込みも含む。）項目を選択。複数選択可能。 <input type="checkbox"/> 消費税率の引き上げ <input type="checkbox"/> その他（ ）
必要理由	<input checked="" type="checkbox"/> ※複数選択可能。 <input type="checkbox"/> 売上の減少 <input type="checkbox"/> 利益の減少 <input type="checkbox"/> その他（下欄に内容を記載） <div style="border: 1px solid gray; height: 20px; width: 100%; margin-top: 5px;"></div>
今後の見通し	<input checked="" type="checkbox"/> ※下欄に内容を具体的に記入 ※複数選択可能。 <input type="checkbox"/> 売上の増加を図る <input type="checkbox"/> 収益性の向上を図る <input type="checkbox"/> その他

以上

書式は左の通りです。書式は、当協会の窓口にご用意しています。また、当協会ホームページの約定金融機関専用ページからもダウンロード可能です。

金融機関欄は「信用保証申込依頼書」と同様に記載・捺印をお願いします。

金融機関 信用銀行
支 店 ○○○○支店
支店長 東京信用太郎

該当事由・必要理由については各該当項目にを入れてください。「その他」にを入れた場合は、内容もご記入ください。今後の見通しについては、を入れた項目にかかわらず、内容についてもご記入ください。

ご活用ください!

事業承継特別保証制度の「取扱開始前事前相談」の実施について



「事業承継特別保証制度」のご利用に関する事前のご相談の受け付けを開始しています。

同制度は、中小企業のお客さまの事業承継の円滑化を目的として令和2年4月1日からの取扱い開始を予定している全国統一制度です。一定の要件に該当する中小企業のお客さまへの信用保証にあたり、経営者を含めて保証人を不要とし、また専門家[※]による支援・確認を受けた場合には信用保証料の引下げを適用します。

※「経営者保証コーディネーター」…各都道府県に設置される事業承継ネットワーク事務局に常駐する専門家です（令和2年4月運用開始）

事業承継時に経営者保証が不要のみみなさへ

経営者保証を不要とする
事業承継特別保証制度
のご案内

令和2年4月からお申し込み受付開始
事前のご相談を受け付け中

事業承継時にご利用が可能です！
(事業承継後にご利用いただける場合もあります)

経営者保証が必要ありません！

経営者保証コーディネーター[®]による確認を受けた場合は保証料率が大幅に軽減されます！

経営者保証ありの既存の借入金についても
借り換えが可能です！
(本保証制度で経営者保証が不要になります)

保証制度概要およびお問い合わせ先については裏面をご覧ください

東京信用保証協会

■ 制度概要

事業承継特別保証制度

次の3つまたは2つに該当し、かつ3に該当する中小企業者
 (1) 保証開始日の前日(前)の10月31日以前に事業承継が完了する事業承継計画を有する法人
 (2) 令和2年1月1日以前から令和7年3月31日まで事業承継を実施した法人
 (3) 2020年4月1日以前に事業承継が完了した法人

保証対象
 ① 保証対象となること
 ② 保証対象となること
 ③ 保証対象となること
 ④ 保証対象となること
 ⑤ 保証対象となること

融資限度額	2億円、0.5万円（保証料引下げは4億円、0.5万円）
別業種	事業承継（保証料引下げ）/個人事業（個人保証あり）/店舗事業（保証あり）/IT業、建設業（保証あり）/その他（保証あり）
保証割合	責任共有制度あり
保証期間	保証期間の開始：10年以内（保証期間1年以内を先取）
保証料率	一般保証料率（保証料率）
保証料率	保証料率引下げあり
保証料率	経営者保証コーディネーターによる確認を受けた場合は、0.5%～1.5% 経営者保証コーディネーターによる確認を受けた場合は、0.5%～1.5%
保証人	不要
保証料	保証料引下げあり
保証料率	保証料率引下げあり
申込方法	保証料率引下げあり（保証料引下げありの場合）
申込方法	事業承継計画、関係者等情報記入が必要となります。

本保証制度を含む他の事業承継特別保証制度に関するお問い合わせ先については、中小企業者向けページをご覧ください。

中小企業者向けページ：https://www.chushokobanmei.co.jp/kinryu/kyoseisaku/index.html

東京信用保証協会 事業承継サポートデスク
専用ダイヤル：03-3272-3004

東京信用保証協会

同制度に関するご相談については以下の部署までお問い合わせください。

東京信用保証協会
事業承継サポートデスク
(東京信用保証協会本店 経営支援部経営支援課内)
〒104-8470 東京都中央区八重洲2-6-17
電話：03-3272-3004

事業承継特別保証制度の特長や予定されている制度概要などを記載したリーフレットをご用意しました。ぜひご覧ください。



令和元年度第3四半期事業概況

(平成31年4月～令和元年12月)

令和元年度第3四半期の保証承諾は、件数で前年同期比107.5%、金額で同102.5%となり、前年同期に比べ、件数、金額とも増加しました。保証条件変更は前年同期比で減少傾向が続いていますが、代位弁済については、件数、金額ともに増加しています。



1 保証承諾

- 令和元年度第3四半期(平成31年4月～令和元年12月)の保証承諾は、件数で6万4,654件(前年同期比107.5%)、金額で8,548億円(同102.5%)となりました。
- 第3四半期末(令和元年12月末)時点の保証債務残高は、2兆8,654億円(前年同月比96.9%)です。

(金額単位:億円)

	件数	前年同期比(%)	金額	前年同期比(%)
保証承諾	64,654	107.5	8,548	102.5
保証債務残高	330,348	95.4	28,654	96.9

2 条件変更

- 令和元年度第3四半期の保証条件変更の承認件数は、3万7,915件(前年同期比94.5%)となりました。
- このうち、期間延長や返済方法変更などの保証条件変更は3万5,301件、月平均で約3,900件となり、前年同期比93.9%と減少傾向が続いています。

	件数	前年同期比(%)
条件変更承認	37,915	94.5
期間延長・返済方法変更	35,301	93.9
その他の変更*	2,614	102.6

※「その他の変更」は、法人成りによる債務引受や担保変更などです。

3 代位弁済

- 令和元年度第3四半期の代位弁済は、3,781件(前年同期比105.1%)、370億円(同103.1%)となり、件数、金額ともに増加しました。
- 代位弁済金額を業種別にみると、小売業(前年同期比131.2%)や建設業(同109.7%)等の業種では増加している一方、運輸倉庫業(同60.3%)、製造業(同90.3%)は減少しています。

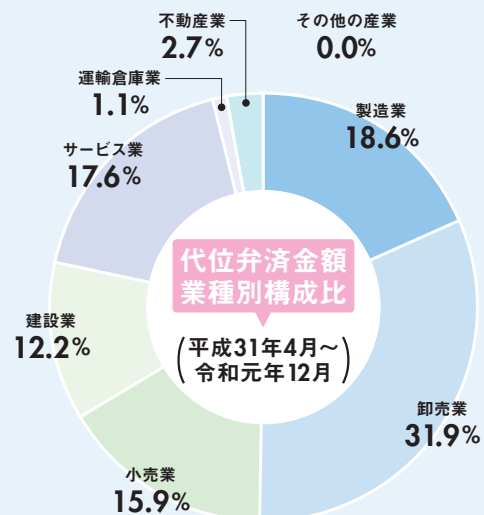

4 回収

- 令和元年度第3四半期の回収総額は80億円(前年同期比86.2%)となりました。
- このうち、保証協会債権回収株式会社(略称:保証協会サービス)東京営業所による委託回収額は43億円です。

表中の金額は単位未満を四捨五入しているため、合計金額等と必ずしも一致しません。

〈業務概況〉

当月中

当年度累計 (金額単位:百万円)

	当月中		前年同月比(%)		当年度累計		前年同期比(%)	
	件数	金額	件数	金額	件数	金額	件数	金額
保証申込	8,746	119,627	114.4	106.8	69,692	986,332	106.8	102.9
保証承諾	8,874	111,192	119.1	109.6	64,654	854,781	107.5	102.5
保証債務残高	330,348	2,865,385	95.4	96.9	—	—	—	—
代位弁済	371	3,710	88.8	84.5	3,781	36,979	105.1	103.1
回収	—	1,062	—	94.5	—	8,043	—	86.2

〈月別保証承諾金額・債務残高〉

(単位:億円)

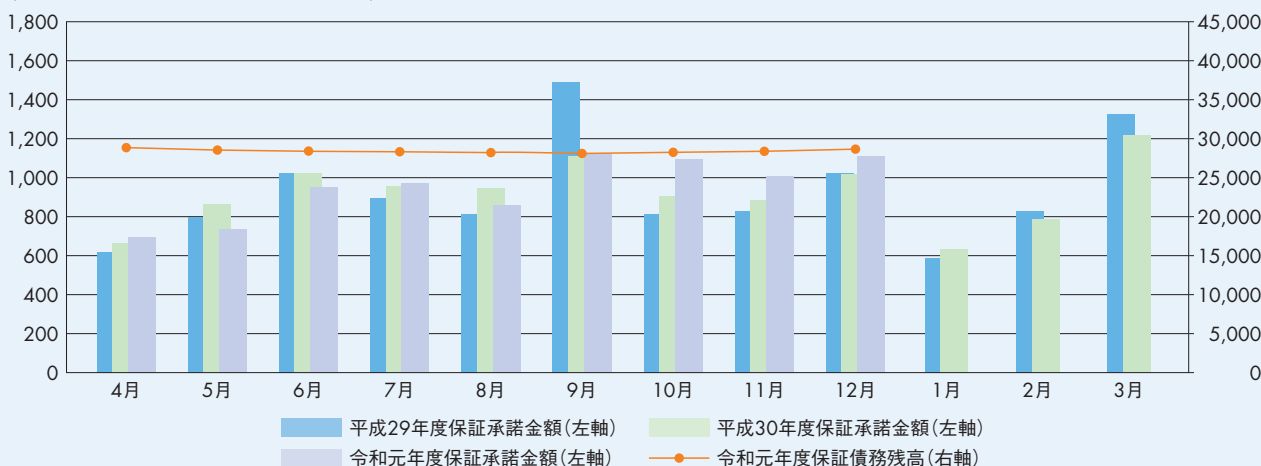

〈業種別保証承諾状況〉

(金額単位:百万円)

	当月中				当年度累計			
	件数	金額	前年同月比(%)		件数	金額	前年同期比(%)	
			件数	金額	件数	金額	件数	金額
製造業	1,517	19,841	115.6	102.8	10,936	158,089	108.8	101.9
卸売業	1,464	23,019	112.0	102.0	11,191	187,897	106.2	100.4
小売業	1,357	12,797	130.5	125.3	10,109	98,547	107.8	102.9
建設業	1,651	20,543	124.5	127.0	11,420	141,998	106.7	103.0
サービス業	2,000	23,065	116.1	103.7	14,448	173,641	107.5	104.9
運輸倉庫業	201	2,647	108.6	80.4	1,462	21,208	107.1	96.4
不動産業	639	8,852	120.6	120.6	4,870	71,321	109.7	104.3
その他の産業	45	428	173.1	160.9	218	2,079	110.1	94.9
合計	8,874	111,192	119.1	109.6	64,654	854,781	107.5	102.5

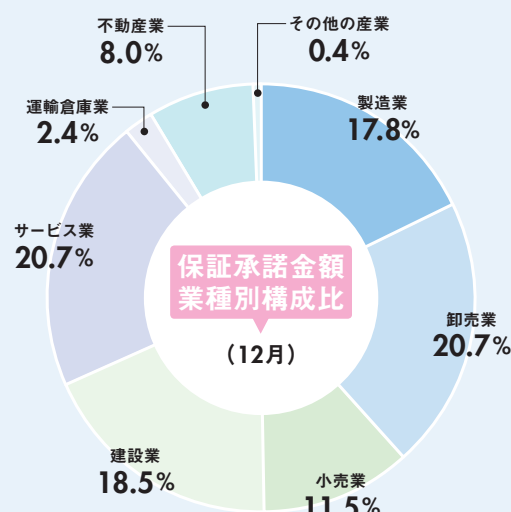

〈業種別代位弁済状況〉

(金額単位:百万円)

	当月中				当年度累計			
	件数	金額	前年同月比(%)		件数	金額	前年同期比(%)	
			件数	金額	件数	金額	件数	金額
製造業	57	591	90.5	84.9	557	6,872	84.3	90.3
卸売業	120	1,444	111.1	95.9	1,008	11,806	110.9	102.1
小売業	63	560	68.5	75.6	751	5,878	116.3	131.2
建設業	56	537	112.0	160.4	463	4,522	92.8	109.7
サービス業	57	350	65.5	48.0	836	6,450	113.7	102.5
運輸倉庫業	4	91	80.0	38.0	54	445	114.9	60.3
不動産業	11	122	84.6	84.9	107	987	115.1	97.3
その他の産業	3	16	0.0	0.0	5	18	55.6	52.0
合計	371	3,710	88.8	84.5	3,781	36,979	105.1	103.1

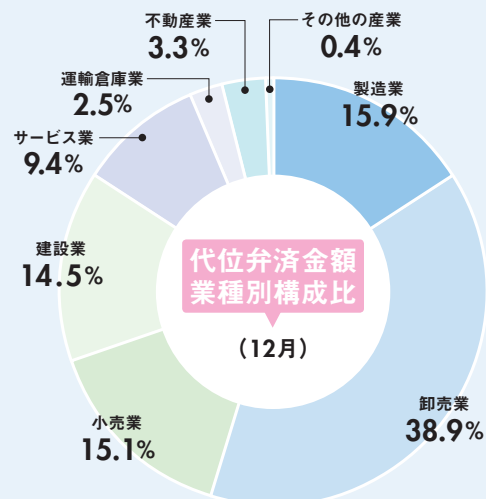

〈金融機関業態別状況〉 【保証承諾】 (金額単位:百万円)

	当月中				当年度累計			
	件数	金額	前年同月比(%)		件数	金額	前年同期比(%)	
			件数	金額			件数	金額
都市銀行	1,147	26,788	93.9	89.3	9,562	231,354	87.9	84.9
地方銀行	586	11,034	151.4	144.2	3,638	66,766	115.0	109.3
第二地方銀行	320	5,507	115.5	112.3	2,247	39,749	109.3	111.4
信用金庫	6,294	62,320	121.4	113.5	45,266	475,230	111.4	111.1
信用組合	495	5,013	139.0	141.3	3,741	37,730	119.3	118.3
その他	32	530	133.3	123.0	200	3,953	78.7	79.2
合計	8,874	111,192	119.1	109.6	64,654	854,781	107.5	102.5

【代位弁済】 (金額単位:百万円)

	当月中				当年度累計			
	件数	金額	前年同月比(%)		件数	金額	前年同期比(%)	
			件数	金額			件数	金額
	100	1,171	76.3	61.9	1,044	13,470	100.0	94.1
	27	332	117.4	173.3	277	3,605	112.6	127.7
	19	249	135.7	190.0	146	1,876	102.8	113.3
	212	1,809	94.2	92.6	2,083	16,247	107.2	105.8
	12	142	52.2	69.6	213	1,557	115.8	121.6
	1	8	50.0	44.5	18	225	45.0	50.1
	371	3,710	88.8	84.5	3,781	36,979	105.1	103.1

〈地区別状況〉 【保証承諾】 (金額単位:百万円)

	当月中				当年度累計			
	件数	金額	前年同月比(%)		件数	金額	前年同期比(%)	
			件数	金額			件数	金額
千代田区	450	7,490	108.2	102.0	3,283	62,255	108.5	100.4
中央区	359	6,182	103.5	88.9	2,947	54,272	93.1	87.5
港区	444	7,827	113.3	99.6	3,327	65,238	102.9	96.1
新宿区	397	6,930	102.6	102.6	2,824	49,754	101.7	101.4
文京区	177	2,749	159.5	155.6	1,292	19,156	113.4	107.4
台東区	507	6,106	117.9	112.2	3,745	45,122	106.9	103.5
墨田区	331	3,499	104.4	79.7	2,248	25,859	106.1	89.8
江東区	246	3,104	99.2	87.0	1,942	25,193	105.8	104.8
品川区	288	3,045	132.1	108.2	2,159	24,832	115.1	102.0
目黒区	170	2,280	128.8	171.3	1,258	15,388	104.2	98.6
大田区	404	4,584	124.7	112.8	3,131	39,650	108.9	105.2
世田谷区	342	4,019	122.6	124.5	2,688	31,564	108.9	106.1
渋谷区	433	7,612	126.6	129.2	3,298	62,197	105.9	103.9
中野区	119	1,408	89.5	67.1	1,014	13,205	104.1	99.0
杉並区	184	2,262	140.5	126.4	1,315	17,368	108.4	111.8
豊島区	286	3,503	116.3	105.7	1,944	24,797	108.0	103.3
北区	162	1,563	116.5	103.2	1,148	10,915	99.5	93.8
荒川区	165	1,547	100.0	91.8	1,277	13,085	104.2	101.0
板橋区	250	2,883	112.6	109.7	1,716	20,641	103.6	99.6
練馬区	294	2,674	125.1	111.0	2,017	20,109	108.7	109.7
足立区	428	4,331	114.4	98.4	3,027	31,342	105.1	98.3
葛飾区	291	3,034	111.9	98.4	2,070	23,178	115.5	113.8
江戸川区	458	4,631	126.5	122.3	3,319	34,912	108.7	99.3
市町村・島嶼	1,689	17,928	136.3	134.8	11,665	124,751	114.6	115.9
合計	8,874	111,192	119.1	109.6	64,654	854,781	107.5	102.5

【代位弁済】 (金額単位:百万円)

	当月中				当年度累計			
	件数	金額	前年同月比(%)		件数	金額	前年同期比(%)	
			件数	金額			件数	金額
	50	343	217.4	124.3	270	2,473	128.0	108.3
	29	392	87.9	149.6	256	2,754	96.2	89.3
	23	211	53.5	63.6	263	2,542	90.7	81.6
	6	95	23.1	41.9	230	2,176	122.3	100.9
	5	16	125.0	211.1	66	681	91.7	103.4
	22	191	81.5	45.4	216	1,983	106.9	108.9
	5	83	31.3	35.2	143	1,738	125.4	173.8
	5	41	31.3	32.5	107	948	100.0	77.5
	10	121	76.9	215.2	152	1,825	155.1	178.1
	4	10	133.3	54.4	45	285	70.3	47.5
	11	88	45.8	34.4	163	1,592	104.5	111.0
	8	196	114.3	416.8	117	1,520	86.0	146.9
	19	207	146.2	90.4	300	3,928	131.6	133.1
	29	221	414.3	255.8	81	751	126.6	126.7
	6	17	66.7	21.3	74	627	107.2	91.2
	17	109	56.7	22.7	108	1,168	68.4	69.7
	2	39	100.0	402.6	54	345	96.4	72.9
	10	102	333.3	440.7	57	485	96.6	113.0
	7	84	58.3	73.2	86	767	79.6	61.6
	5	75	62.5	59.7	91	852	108.3	120.5
	24	233	114.3	108.2	133	1,018	91.7	67.4
	15	229	83.3	115.0	99	890	96.1	84.2
	9	123	45.0	46.8	160	1,635	95.2	91.7
	50	485	125.0	163.4	510	3,999	112.6	120.5
	371	3,710	88.8	84.5	3,781	36,979	105.1	103.1

保証申込・ご相談窓口のご案内

お客様の利便性を考慮し、担当地域制をとっています。法人の方は登記上の本店所在地、個人の方は住民登録地を担当する窓口へお越しください。また都外に本店または住民登録のある方は、都内営業所の所在地の窓口までお願いします。

八重洲支店

担当地域：
千代田区・中央区・港区・島嶼
〒104-8470
中央区八重洲2-6-17
東京信用保証協会
本店2階
TEL 03 (3272) 3151
FAX 03 (3272) 3155

新宿支店

担当地域：
新宿区・中野区・杉並区
〒160-0023
新宿区西新宿6-3-1
新宿アイランド・ウィング
ビル3階
TEL 03 (3344) 2251
FAX 03 (3344) 2390

上野支店

担当地域：
台東区・文京区・北区
〒111-0041
台東区元浅草2-6-7
マタイビル5階
TEL 03 (3847) 3171
FAX 03 (3847) 3191

池袋支店

担当地域：
豊島区・板橋区・練馬区
〒170-0013
豊島区東池袋1-24-1
ニッセイ池袋ビル8階
TEL 03 (3987) 5445
FAX 03 (3987) 7523

千住支店

担当地域：
足立区・荒川区
〒120-0036
足立区千住仲町40-10
住友生命北千住ビル2階
TEL 03 (3888) 7231
FAX 03 (3888) 7293

葛飾支店

担当地域：
葛飾区
〒125-0062
葛飾区青戸7-2-5
東京都城東地域
中小企業振興センター3階
TEL 03 (5680) 0801
FAX 03 (5680) 0807

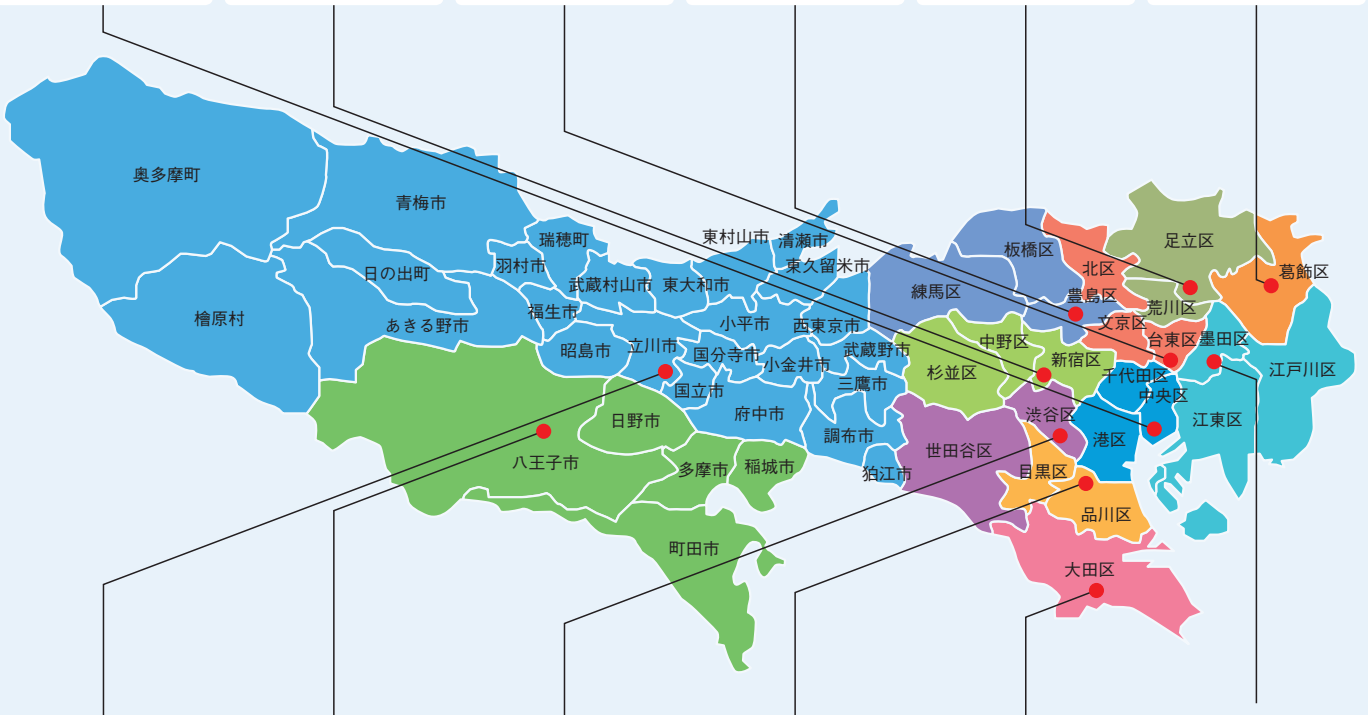

立川支店

担当地域：
八王子支店担当地域
以外の多摩地区
〒190-0012
立川市曙町2-37-7
コアシティ立川ビル5階
TEL 042 (525) 6621
FAX 042 (525) 8712

八王子支店

担当地域：
八王子市・町田市・日野市・多摩市・稲城市
〒192-0046
八王子市明神町3-20-6
八王子ファーストスクエア
ビル3階
TEL 042 (646) 2511
FAX 042 (646) 1970

渋谷支店

担当地域：
渋谷区・世田谷区
〒150-0002
渋谷区渋谷3-28-13
渋谷新南口ビル5階
TEL 03 (5468) 0135
FAX 03 (5468) 1037

五反田支店

担当地域：
品川区・目黒区
〒141-0022
品川区東五反田2-10-2
東五反田スクエアビル4階
TEL 03 (5447) 8250
FAX 03 (3443) 1130

大田支店

担当地域：
大田区
〒144-0035
大田区南蒲田1-20-20
東京都城南地域
中小企業振興センター3階
TEL 03 (5710) 3610
FAX 03 (5710) 3091

錦糸町支店

担当地域：
墨田区・江東区・江戸川区
〒130-0013
墨田区錦糸1-2-1
アルカセントラルビル4階
TEL 03 (5608) 2011
FAX 03 (5608) 2320

※お電話の際はおかけ間違いのないようご注意ください。

事業承継について

・事業承継について相談したい
事業承継サポートデスク
TEL 03 (3272) 3004

海外展開について

・海外展開について相談したい
海外展開サポートデスク
TEL 03 (3272) 3009

社債保証について

・特定社債保証制度の申込手続
について知りたい
経営支援課 (本店3階)
TEL 03 (3272) 3084

信用保証料について

・信用保証料の計算方法、送金
手続、返戻等について知りたい
経理課 (本店7階)
TEL 03 (3272) 3003

条件変更手続について

期間延長・返済方法の変更
(他の条件変更や事故報告を伴うものを除く)

創業保証の申込・ご相談

・創業に関する保証申込や相談
をしたい

各支店保証課
創業支援の窓口として各支店内
に「創業アシストプラザ」を設置
しています。

貸付実行・償還・完済報告について

・貸付実行・報告手続について
知りたい
・償還・完済報告について知り
たい

信用保険課 (本店5階)
TEL 03 (3272) 2274

延滞、その他事故が発生したとき

・事故報告の手続について知り
たい

管理統括課 (本店4階)
TEL 03 (3272) 2259

代位弁済について

・債権保全に関することなど、
事前協議をしたい
・代位弁済請求の手続について
知りたい
・債権書類の引渡し等について
知りたい

代位弁済課 (本店4階)
TEL 03 (3272) 2272

各支店保証課等

※名称・住所変更など各種報告についてもこちらへお願い
します。

連帯保証人の追加・解除、保証条件担保の変更など
上記以外の条件変更

管理統括課 (本店4階)
TEL 03 (3272) 2273

東京信用保証協会

検索

<https://www.cgc-tokyo.or.jp/>

幅広い業種の魅力に溢れた中小企業が一堂に集結！総合ビジネスフェア！

第13回 江戸・TOKYO 技とテクノの融合展2020



日時

令和2年2月19日(水) 10:00～17:00

会場

東京国際フォーラム ホールE・ロビーギャラリー
(千代田区丸の内3-5-1)
**入場
無料**

講演会

聴講無料

予約不要



■ 第1部 11:00～12:30

**「サイボーグ時代の人生戦略
我々は何を作り、
何を身に纏って生きるか」**
株式会社オリィ研究所 代表取締役 CEO
吉藤 健太郎 氏

■ 第2部 15:00～16:00

**「サバイバルのための
選択と集中」**
小説家
真山 仁 氏

特別企画「TOKYO×未来」

- 未来を担う4企業が**実演展示・プレゼンテーション**を行います。
- 未来に向けた製品開発の**サポート機関**や未来型の働き方を推進する**ワンストップセンター**の特設ブースを展開します。

お申し込みは
WEBから!

出展者との商談が事前に予約できる!!

マッチング予約サービス

新たなビジネスパートナーとの**“出会い”**のチャンス!
フェア当日にご来場されるお客さまが、出展者と効果的に商談を行っていただくための事前予約制度です。

展示ブース(271の企業・団体) つながるビジネス交流の輪!

幅広い業種の中小企業が各ブースにて、自慢の製品・商品・技術・サービスをPRします。
同業種のみならず、異業種との交流により、新たなビジネスアイデアやビジネスパートナーがきっと見つかります。

出展者プレゼンテーション

出展企業18社が自社に誇る
製品、商品、サービスのプレゼンテーションを行います。



ビジネスチャンス・ナビ2020

当日のPRブースでは、無料ユーザー登録の
申込み窓口を設けるほか、サイトの活用方法
や便利機能等の情報提供を行います。

12の支援機関による個別相談

中小企業の経営課題を解決
するための施策紹介と個別相
談を実施!



詳しくは、公式ホームページをご覧ください

融合展 2020

検索

〈お問い合わせ先〉ビジネスフェア実行委員会事務局 TEL:03-3272-2070



金融機関の皆さまの声をお寄せください

当協会は昭和55年より金融機関と保証協会をつなぐ情報誌として「保証マンスリー」を発刊しています。
融合展の「マッチング予約サービス」を有効にご活用くださいますよう、お取引先企業さまへご案内ください。
本誌に関する金融機関の皆さまからのご意見・ご要望などを承っております。
お気軽に企画部広報課(03-3272-3089)までお寄せください。