

2026

4
April

Vol.47 No.4

『保証マンスリー』は、東京信用保証協会がお届けする保証情報誌です

保証マンスリー

Around
the
Shibuya
Branch

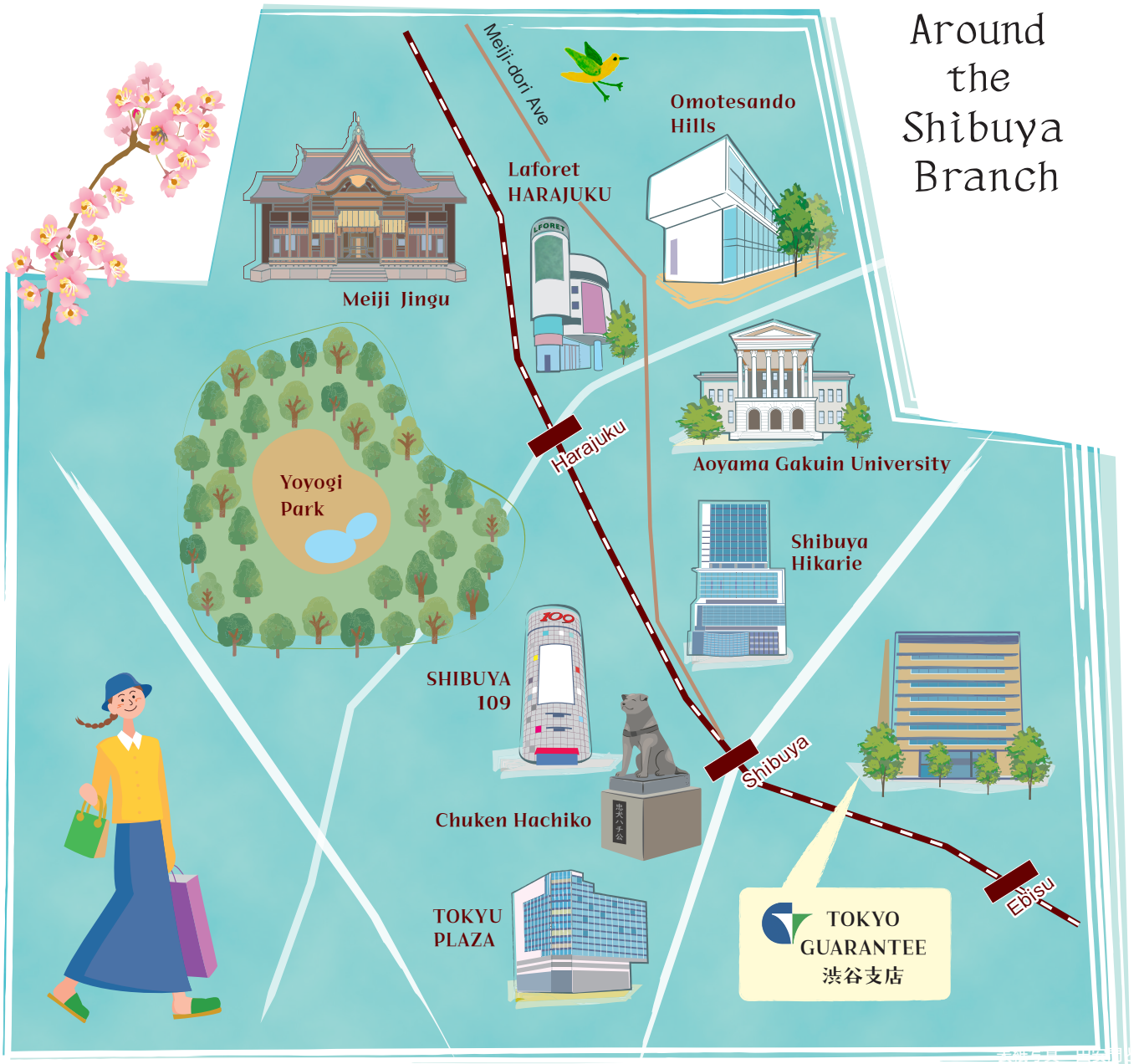

■今月のお知らせ

01. 令和8年度「東京都中小企業制度融資」の主な改正ポイント
02. SDGs推進応援保証制度【略称:SDGs保証】の一部改正について
03. 「信用保証利用企業動向調査」の結果をホームページに掲載しています
04. 令和8年度版の「信用保証の手引き」等の発行について

■事業実績

■Information

- ・サテライトゼミ(次世代トップリーダー養成講座)を開催します

LINE、Instagramによる情報発信をしています！



LINE

各二次元コードにアクセスしていただき、「友だち追加」や「フォロー」をお願いします。



Instagram

01. 令和8年度「東京都中小企業制度融資」の 主な改正ポイント

4月から令和8年度「東京都中小企業制度融資」の取扱いを開始しています。今号では、新設された制度や令和7年度からの変更点等について、主なポイントをご紹介します。業務の参考としてください。なお、詳細については、令和8年度「東京都中小企業制度融資要項」をご確認ください。

【新設】

○「モニタリング強化型特別保証対応型(略称：モニタリング)」

- 全国統一制度である「モニタリング強化型特別保証制度(略称：モニ特別)」に準拠した制度です。
- 保証料の一部を国が補助します。
- 申込金融機関はモニタリング等の報告を行う必要があります。

項目	「モニタリング強化型特別保証対応型(略称：モニタリング)」																																								
申込人資格要件	認定経営革新等支援機関との連携により、月次で財務状況や資金繰り状況等を把握し、経営状況等の報告を行うことを誓約する書面を提出している中小企業者。 ※当該認定経営革新等支援機関が申込金融機関である場合は、申込人の金融機関からの総借入金残高のうち、申込金融機関におけるプロパー融資残高の割合が5割以上であるものに限る。																																								
保証限度額	2億8,000万円(組合の場合は4億8,000万円)																																								
保証割合	責任共有対象のみ																																								
対象資金	事業資金(運転資金・設備資金)																																								
貸付形式	証書貸付または手形貸付																																								
保証期間	分割返済：10年以内(据置期間は運転資金1年以内、設備資金3年以内) 一括返済：1年以内																																								
保証料率 保証料補助	当協会への保証申込日が令和8年3月16日～令和9年3月31日までの場合、次の表のとおり国が保証料を補助する。 <table border="1"> <thead> <tr> <th>区分</th> <th>1</th> <th>2</th> <th>3</th> <th>4</th> <th>5</th> <th>6</th> <th>7</th> <th>8</th> <th>9</th> </tr> </thead> <tbody> <tr> <td>保証料率(%)</td> <td>1.90</td> <td>1.75</td> <td>1.55</td> <td>1.35</td> <td>1.15</td> <td>1.00</td> <td>0.80</td> <td>0.60</td> <td>0.45</td> </tr> <tr> <td>保証料補助率(%)</td> <td>0.95</td> <td>0.87</td> <td>0.77</td> <td>0.67</td> <td>0.57</td> <td>0.50</td> <td>0.40</td> <td>0.30</td> <td>0.22</td> </tr> <tr> <td>事業者負担(%)</td> <td>0.95</td> <td>0.88</td> <td>0.78</td> <td>0.68</td> <td>0.58</td> <td>0.50</td> <td>0.40</td> <td>0.30</td> <td>0.23</td> </tr> </tbody> </table> ※条件変更時の変更保証料については、保証料補助対象外となる。	区分	1	2	3	4	5	6	7	8	9	保証料率(%)	1.90	1.75	1.55	1.35	1.15	1.00	0.80	0.60	0.45	保証料補助率(%)	0.95	0.87	0.77	0.67	0.57	0.50	0.40	0.30	0.22	事業者負担(%)	0.95	0.88	0.78	0.68	0.58	0.50	0.40	0.30	0.23
区分	1	2	3	4	5	6	7	8	9																																
保証料率(%)	1.90	1.75	1.55	1.35	1.15	1.00	0.80	0.60	0.45																																
保証料補助率(%)	0.95	0.87	0.77	0.67	0.57	0.50	0.40	0.30	0.22																																
事業者負担(%)	0.95	0.88	0.78	0.68	0.58	0.50	0.40	0.30	0.23																																
担保	必要となる場合がある。																																								
保証人	必要となる場合がある。 ただし、法人代表者以外の連帯保証人は原則不要。																																								
添付書類	所定の申込資料のほか、「モニタリング強化型特別保証制度資格要件申告書兼誓約書」が必要。																																								

○「構造改革支援(略称：構造改革)」

- 令和7年度メニューの「事業再構築・業態転換(略称：事業・業態転換)」が廃止され、新たに「構造改革支援(略称：構造改革)」が創設されました。

今月のお知らせ Topics 2026.4

【拡充等】

○「女性活躍推進(略称：女性)」

- 国の「くるみん認定」を取得した中小企業者等が融資対象に追加されました。
- 都の「女性活躍推進度診断ツール(トライアル診断を除く。)」を活用し、具体的な取組を計画している中小企業者等が融資対象に追加されました。

○「働き方改革支援(略称：働き方)」

- 人材確保、定着支援に取り組む中小企業者等が対象に追加されました。

○「海外展開支援(略称：海外展開)」

- 都からの保証料補助が拡充(小規模企業者2分の1→全事業者2分の1)されました。

○「設備投資・企業立地促進(略称：設備立地)」

- 融資期間が15年から20年に拡充されました。

○「フェニックス金融支援パッケージ(略称：フェニックス)」

- 国の「事業再生計画実施関連保証(経営改善・再生支援強化型)」に準拠した制度です。
- 都は、全事業者に対し、国が補助した後の保証料の3分の2相当分を補助します。
- コロナ関連融資の融資残高がある場合※は、都が、国が補助した後の4分の3相当分を補助します。
※詳しくは「東京都中小企業制度融資要項」をご確認ください。

○「プロパー融資促進型(略称：プロパー促進)」

- 全国統一制度である「協調支援型特別保証制度(略称：協調特別)」に準拠した制度になりますが、令和7年度メニューの「協調支援型特別保証対応型(略称：プロパー協調)」から「プロパー融資促進型(略称：プロパー促進)」にリニューアルされました。
- 融資対象は、①申込金融機関においてプロパー融資残高がないこと、②申込金融機関から本制度による保証付融資の実行と原則同時に同保証付融資の1割以上(融資期間12か月以上)のプロパー融資を新規で受けることとなります。
- 国からの保証料補助(3分の1相当分)に加え、都も3分の1相当分を補助します。

〈MEMO〉

昨今の金利情勢を反映し、利率の定めがある制度について、上限金利が0.25%引き上げられています。



02. SDGs推進応援保証制度【略称：SDGs保証】の一部改正について

国や都がSDGs推進の取組みを一段と強化・加速させていく方針であることなどを踏まえ、SDGs保証の取扱期間を3年間延長しています。

【取扱期間】
改正前：令和8年3月31日
↓
改正後：令和11年3月31日



SDGs保証

東京信用保証協会は、SDGsの推進を支援する観点から、社会貢献活動が事業の目的である中小企業を対象に、この保証制度に優遇し、また貸付で取得している中小企業のみならず、担保貸付中の保証額15%の範囲により、また多額の貸付もサポートします。

資金使途：運転資金の設備資金
保証料が：返済より15%割引
保証限度額：3,000万円

SDGs推進応援保証制度 略称：SDGs保証

以下にSDGsの目標と本保証制度の取組との関係、保証制度の概要や本保証制度の取組の目的、取組の進捗状況などを、また貸付で取得している中小企業。

申込・貸付条件

保証料率

保証料率：返済より15%割引

保証限度額：3,000万円

保証料率：返済より15%割引

保証限度額：3,000万円

03. 「信用保証利用企業動向調査」の結果をホームページに掲載しています

当協会では日本政策金融公庫と共同で「信用保証利用企業動向調査」を実施しています。これは景況・金融動向を把握するために、4半期ごとに実施しており、当協会を利用中の5,000社余りの中小企業者を対象に、業種ごとに「生産・売上」、「採算」、「資金繰り」の実績と今後の予測について調査をしています。調査結果につきましては、当協会ホームページに掲載しておりますので、業務のご参考としてください。

現在、当協会ホームページに掲載中の最新の調査結果は、令和7年10月～12月期のデータになります。

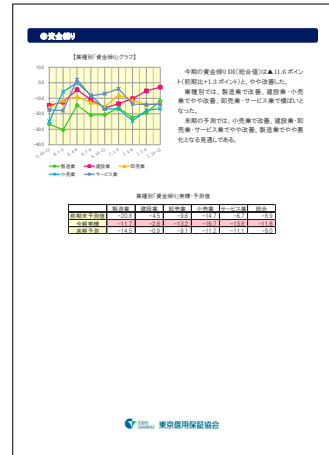
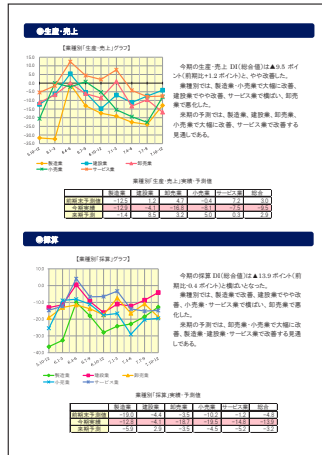
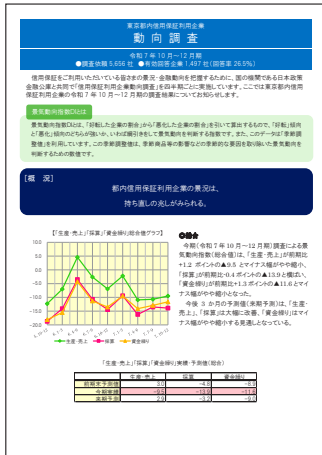

過去の「信用保証利用企業動向調査」はこちらから



04. 令和8年度版の「信用保証の手引き」等の発行について

令和8年度版の「信用保証の手引き」は、5月中旬の発行に向けて、準備を進めています。また、「信用保証MENU」は、令和7年度同様、PDFデータを4月上旬に当協会ホームページに掲載予定です。





〈業務概況〉

	当月中				当年度累計 (金額単位:百万円)			
	件数	金額	前年同月比(%)		件数	金額	前年同期比(%)	
			件数	金額			件数	金額
保証申込	6,536	108,360	101.0	105.7	72,001	1,168,821	94.6	94.0
保証承諾	5,312	81,909	100.7	108.9	63,297	955,563	95.6	96.8
保証債務残高	443,685	4,727,807	96.1	92.0	—	—	—	—
代位弁済	494	5,869	90.8	82.2	5,792	65,311	90.2	82.0
回収	—	678	—	91.1	—	9,972	—	103.1

〈月別保証承諾金額・債務残高〉

(単位:億円)

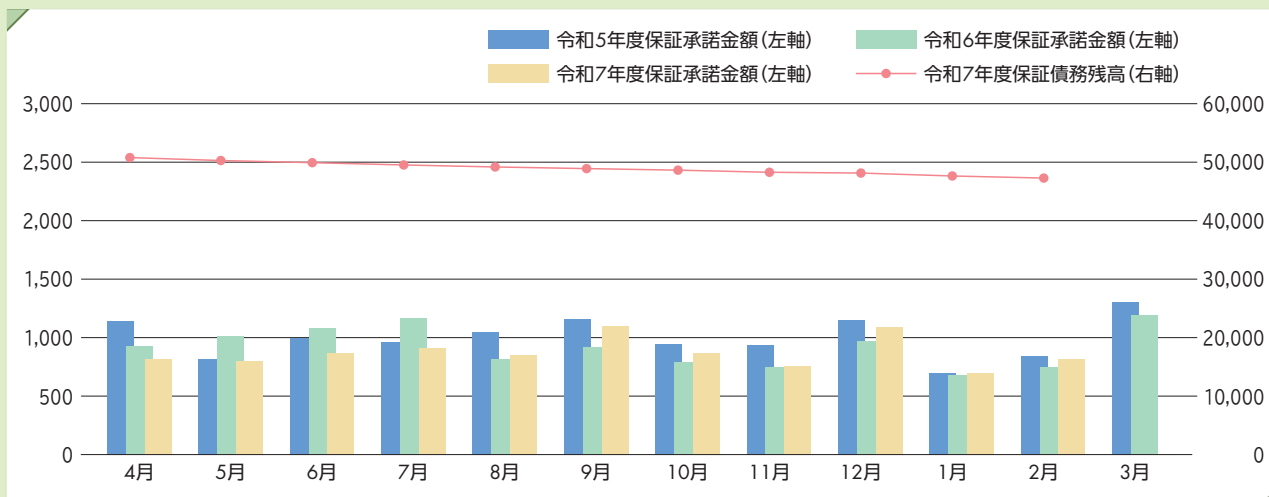

〈業種別保証承諾状況〉

(金額単位:百万円)

	当月中				当年度累計			
	件数	金額	前年同月比(%)		件数	金額	前年同期比(%)	
			件数	金額			件数	金額
製造業	738	12,601	94.0	103.7	8,984	155,249	90.3	92.3
卸売業	760	13,684	102.0	99.8	8,497	161,453	90.9	90.8
小売業	778	10,099	96.0	110.4	10,070	120,018	93.8	93.3
建設業	997	14,628	105.3	115.8	11,466	161,708	94.1	94.5
サービス業	1,368	17,877	102.6	104.7	16,496	221,116	99.4	102.1
運輸倉庫業	118	2,205	78.1	84.4	1,408	22,272	90.1	85.5
不動産業	540	10,609	111.8	138.0	6,180	110,364	108.8	114.8
その他の産業	13	208	68.4	115.1	196	3,383	112.6	138.4
合計	5,312	81,909	100.7	108.9	63,297	955,563	95.6	96.8

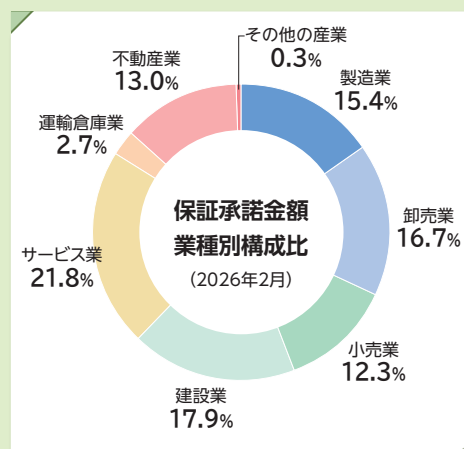

〈業種別代位弁済状況〉

(金額単位:百万円)

	当月中				当年度累計			
	件数	金額	前年同月比(%)		件数	金額	前年同期比(%)	
			件数	金額			件数	金額
製造業	75	1,233	121.0	160.3	759	10,136	83.8	84.6
卸売業	80	1,048	88.9	51.9	1,183	16,449	98.2	82.6
小売業	75	647	60.5	59.7	1,165	11,100	85.2	81.8
建設業	88	928	100.0	76.9	892	10,171	89.0	83.2
サービス業	138	1,538	92.0	90.9	1,433	13,454	93.8	80.9
運輸倉庫業	24	309	171.4	144.6	145	1,763	108.2	100.7
不動産業	14	167	87.5	104.7	212	2,222	77.4	65.1
その他の産業	0	0	—	—	3	16	37.5	12.9
合計	494	5,869	90.8	82.2	5,792	65,311	90.2	82.0

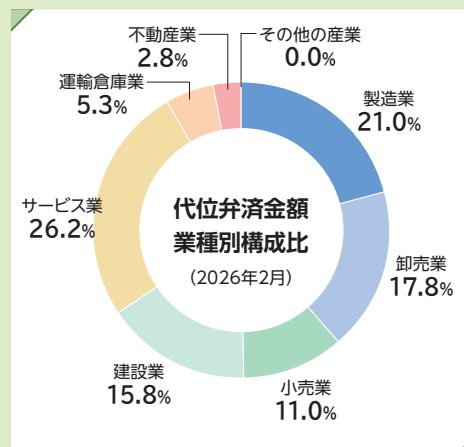

※表中の金額は単位未満を四捨五入しているため、合計金額等と必ずしも一致しません。
ハイフン(—)は、前年度実績が0を示します。

※円グラフの%は単位未満を四捨五入しているため、必ずしも合計は100%になりません。

〈金融機関業態別状況〉 【保証承諾】 (金額単位:百万円)

	当月中				当年度累計			
	件数	金額	前年同月比(%)		件数	金額	前年同期比(%)	
			件数	金額			件数	金額
都市銀行	356	10,030	88.8	97.7	4,356	125,194	84.4	91.3
地方銀行	261	7,418	89.1	93.3	3,749	99,673	100.8	103.9
第二地方銀行	119	3,244	129.3	118.5	1,400	41,204	109.8	118.3
信用金庫	4,237	55,645	101.7	110.2	49,475	628,632	94.9	93.7
信用組合	309	5,015	100.7	143.2	4,097	56,737	109.4	128.0
その他	30	558	230.8	217.0	220	4,122	111.1	113.0
合計	5,312	81,909	100.7	108.9	63,297	955,563	95.6	96.8

【代位弁済】 (金額単位:百万円)

	当月中				当年度累計			
	件数	金額	前年同月比(%)		件数	金額	前年同期比(%)	
			件数	金額			件数	金額
	56	900	62.2	60.7	889	12,722	77.0	71.8
	29	446	69.0	44.0	376	6,388	78.5	69.9
	18	200	105.9	47.8	231	3,638	104.1	103.9
	359	4,035	96.5	99.2	3,877	39,098	92.8	86.5
	31	272	155.0	188.7	396	3,272	109.7	85.7
	1	16	33.3	98.3	23	192	82.1	87.2
	494	5,869	90.8	82.2	5,792	65,311	90.2	82.0

〈地区別状況〉 【保証承諾】 (金額単位:百万円)

	当月中				当年度累計			
	件数	金額	前年同月比(%)		件数	金額	前年同期比(%)	
			件数	金額			件数	金額
千代田区	281	6,260	91.8	94.4	3,306	73,797	99.3	94.1
中央区	278	6,269	105.3	112.5	3,291	68,656	94.7	96.8
港区	367	8,258	100.5	110.9	4,192	94,134	97.5	100.1
新宿区	182	3,539	124.7	143.9	2,264	42,032	112.3	116.9
文京区	87	1,299	97.8	97.7	995	16,174	113.2	107.3
台東区	227	2,660	118.8	115.4	2,670	34,492	112.1	95.3
墨田区	134	1,686	87.6	144.8	1,473	18,148	74.1	84.2
江東区	123	1,548	126.8	121.7	1,506	19,571	100.7	89.7
品川区	185	3,461	102.8	151.2	2,285	39,463	106.0	137.5
目黒区	157	2,645	125.6	145.3	1,624	23,868	114.9	122.0
大田区	287	4,452	98.3	109.5	3,245	46,104	85.1	99.9
世田谷区	220	3,439	89.4	114.0	2,884	37,524	100.1	105.4
渋谷区	252	6,035	94.4	121.9	3,259	73,385	88.9	94.4
中野区	68	783	130.8	94.2	856	11,795	113.8	110.1
杉並区	88	1,213	131.3	145.0	1,071	15,800	102.4	125.2
豊島区	177	3,274	120.4	161.6	1,818	28,965	102.2	108.0
北区	86	690	126.5	106.9	1,121	11,577	112.4	112.6
荒川区	109	996	95.6	84.4	1,169	11,724	91.1	81.9
板橋区	135	1,669	122.7	113.9	1,561	22,559	79.8	101.9
練馬区	177	2,064	147.5	174.3	1,937	22,381	101.6	105.4
足立区	298	3,748	83.9	101.0	3,466	39,522	91.7	86.9
葛飾区	176	2,141	104.1	96.1	1,868	22,894	94.2	85.6
江戸川区	192	2,565	79.3	78.9	2,316	29,054	81.1	79.4
市町村・島しょ	1,026	11,214	92.6	82.9	13,120	151,944	93.0	85.2
合計	5,312	81,909	100.7	108.9	63,297	955,563	95.6	96.8

【代位弁済】 (金額単位:百万円)

	当月中				当年度累計			
	件数	金額	前年同月比(%)		件数	金額	前年同期比(%)	
			件数	金額			件数	金額
	18	391	64.3	57.2	325	4,392	93.4	74.4
	34	469	66.7	49.5	384	4,929	82.1	66.4
	40	561	100.0	83.1	483	6,333	92.7	79.8
	37	593	168.2	165.2	314	4,255	94.3	81.0
	16	279	106.7	166.0	115	1,698	72.8	80.3
	17	226	113.3	131.6	266	3,104	90.2	76.3
	13	140	325.0	222.5	140	1,726	115.7	101.3
	12	230	70.6	116.2	155	1,934	93.9	102.7
	9	81	64.3	36.5	153	1,582	86.0	91.9
	18	214	450.0	673.1	105	1,109	82.0	67.2
	22	151	200.0	118.4	237	2,558	101.7	90.8
	12	135	38.7	25.4	189	1,586	73.3	54.8
	37	377	84.1	55.5	441	6,483	98.2	98.1
	8	81	114.3	75.4	79	1,015	94.0	93.1
	9	22	128.6	20.2	104	952	82.5	62.7
	15	206	88.2	181.4	156	2,266	85.2	127.0
	9	62	300.0	690.9	70	597	94.6	142.5
	1	5	33.3	8.5	109	1,039	116.0	129.4
	11	123	57.9	78.0	134	1,382	84.3	83.3
	8	85	72.7	103.6	151	1,373	85.3	104.3
	23	82	79.3	33.3	255	2,317	81.7	82.6
	15	136	55.6	41.3	196	1,737	99.5	91.1
	13	72	31.0	18.9	207	2,222	78.4	89.1
	97	1,148	116.9	166.3	1,024	8,721	93.2	73.7
	494	5,869	90.8	82.2	5,792	65,311	90.2	82.0

保証申込・経営支援に係るご相談窓口のご案内

支店名	担当地域	住 所	TEL	FAX
● 八重洲支店	千代田区・中央区・港区・島しょ	〒104-0061 中央区銀座6-17-1 銀座6丁目-SQUARE12階	03 (6264) 1830	03 (3545) 3100
● 池袋支店	豊島区・板橋区・練馬区	〒170-0013 豊島区東池袋1-24-1 ニッセイ池袋ビル8階	03 (3987) 5445	03 (3987) 7523
● 五反田支店	品川区・目黒区	〒141-0022 品川区東五反田2-10-2 東五反田スクエアビル4階	03 (5447) 8250	03 (3443) 1130
● 錦糸町支店	墨田区・江東区・江戸川区	〒130-0013 墨田区錦糸1-2-1 アルカセントラルビル4階	03 (5608) 2011	03 (5608) 2320
● 新宿支店	新宿区・中野区・杉並区	〒160-0023 新宿区西新宿6-3-1 新宿アイランド・ウィングビル3階	03 (3344) 2251	03 (3344) 2390
● 千住支店	足立区・荒川区・葛飾区	〒120-0036 足立区千住仲町40-10 住友生命北千住ビル2階	03 (3888) 7231	03 (3888) 7293
● 上野支店	台東区・文京区・北区	〒111-0041 台東区元浅草2-6-7 マタイビル5階	03 (3847) 3171	03 (3847) 3191
● 渋谷支店	渋谷区・世田谷区	〒150-0002 渋谷区渋谷3-28-13 渋谷新南口ビル5階	03 (5468) 0135	03 (5468) 1037
● 大田支店	大田区	〒144-0035 大田区南蒲田1-20-20 東京都城南地域中小企業振興センター3階	03 (5710) 3610	03 (5710) 3091
● 立川支店	八王子支店担当地域以外の多摩地区	〒190-0012 立川市曙町2-37-7 コアシティ立川ビル5階	042 (525) 6621	042 (525) 8712
● 八王子支店	八王子市・町田市・日野市・多摩市・稲城市	〒192-0046 八王子市明神町3-20-6 八王子ファーストスクエアビル3階	042 (646) 2511	042 (646) 1970

経営支援全般、再生等について	経営支援全般、再生等のお問い合わせ	経営支援課 (本店12階)	TEL 03 (6264) 1834
	事業承継について相談したい	事業承継サポートデスク (本店12階)	TEL 03 (6264) 1847
	海外展開について相談したい	海外展開サポートデスク (本店12階)	TEL 03 (6264) 1864
信用保証委託契約書の送付	・融資実行時に徴求した信用保証委託契約書について	保証事務課 (本店12階)	TEL 03 (6264) 1094
貸付実行・償還・完済報告について	・貸付実行・報告手続について知りたい ・償還・完済報告について知りたい	保証事務課 (本店12階)	TEL 03 (6264) 1094
信用保証料について	・信用保証料の計算方法、送金手続、返戻等について知りたい	経理課 (本店13階)	TEL 03 (6264) 1637
創業保証の申込・ご相談	・創業に関する保証申込や相談をしたい	各支店	上記一覧参照
延滞、その他事故が発生したとき	・事故報告の手続について知りたい	期中管理統括課 (本店12階)	TEL 03 (6264) 1259
代位弁済について	・債権保全に関する事など、事前協議をしたい ・代位弁済請求の手続について知りたい ・債権書類の引渡し等について知りたい	代位弁済課 (本店12階)	TEL 03 (6264) 1276
条件変更手続について	期間延長・返済方法の変更 (他の条件変更や事故報告を伴うものを除く)	各支店	上記一覧参照
	連帯保証人の追加・解除、保証条件担保の変更など 上記以外の条件変更	期中管理統括課 (本店12階)	TEL 03 (6264) 1259

東京信用保証協会 検索

<https://www.cgc-tokyo.or.jp/>

サテライトゼミ (次世代トップリーダー養成講座) を開催します

当ゼミは中小企業基盤整備機構と当協会が共催するもので、経営者や後継者、経営幹部候補が真の経営者になるために知っておきたい心構えや磨いておくべき問題解決力・経営の実践スキルなどを学ぶことができます。将来、経営の中核を担う後継者や経営幹部の方におすすめです。

開催期間：令和8年6月4日(木)～6月5日(金)【2日間】

会場：東京信用保証協会 本店14階
(東京都中央区銀座6-17-1 銀座6丁目-SQUARE)

定員：15名

受講料：22,000円(税込)

対象者：経営者・後継者・経営幹部・管理者層



お申し込みはこちらから

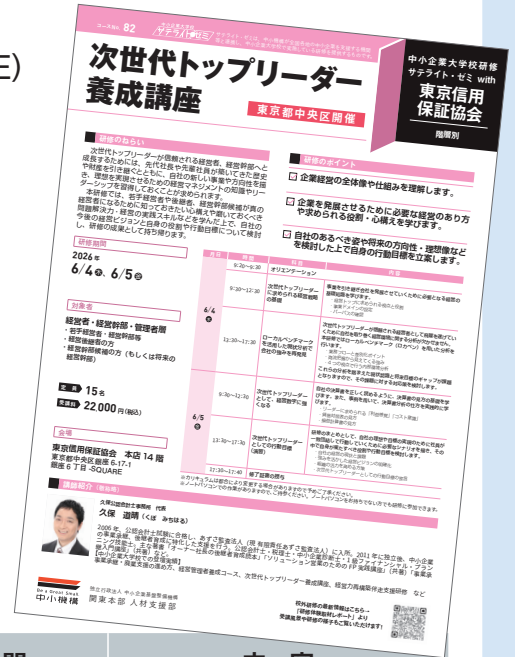

日程	時間	内容
6月4日 木	9:20～9:30	オリエンテーション
	9:30～17:30	・次世代トップリーダーに求められる経営戦略の基礎 ・ローカルベンチマークを活用した現状分析で会社の強みを再発見
6月5日 金	9:30～17:30	・次世代トップリーダーとして、経営数字に強くなる ・次世代トップリーダーとしての行動目標(演習)
	17:30～17:40	・修了証書の授与

(お問い合わせ先) 経営支援部 経営支援課 セミナー事務局 TEL：03-6264-1831

金融機関の皆さまの声をお寄せください

当協会は昭和55年より金融機関と保証協会をつなぐ情報誌として「保証マンスリー」を発刊しています。

本誌に関する金融機関の皆さまからのご意見・ご要望等を承っております。お気軽に企画部広報課(03-6264-1695)までお寄せください。

保証マンスリーのバックナンバーはこちらから

